

PROYECTO: SANTUARIO DEL SEÑOR DE TULA - JIJUTLA, MORELOS.

OBSERVACIONES:

Fecha:

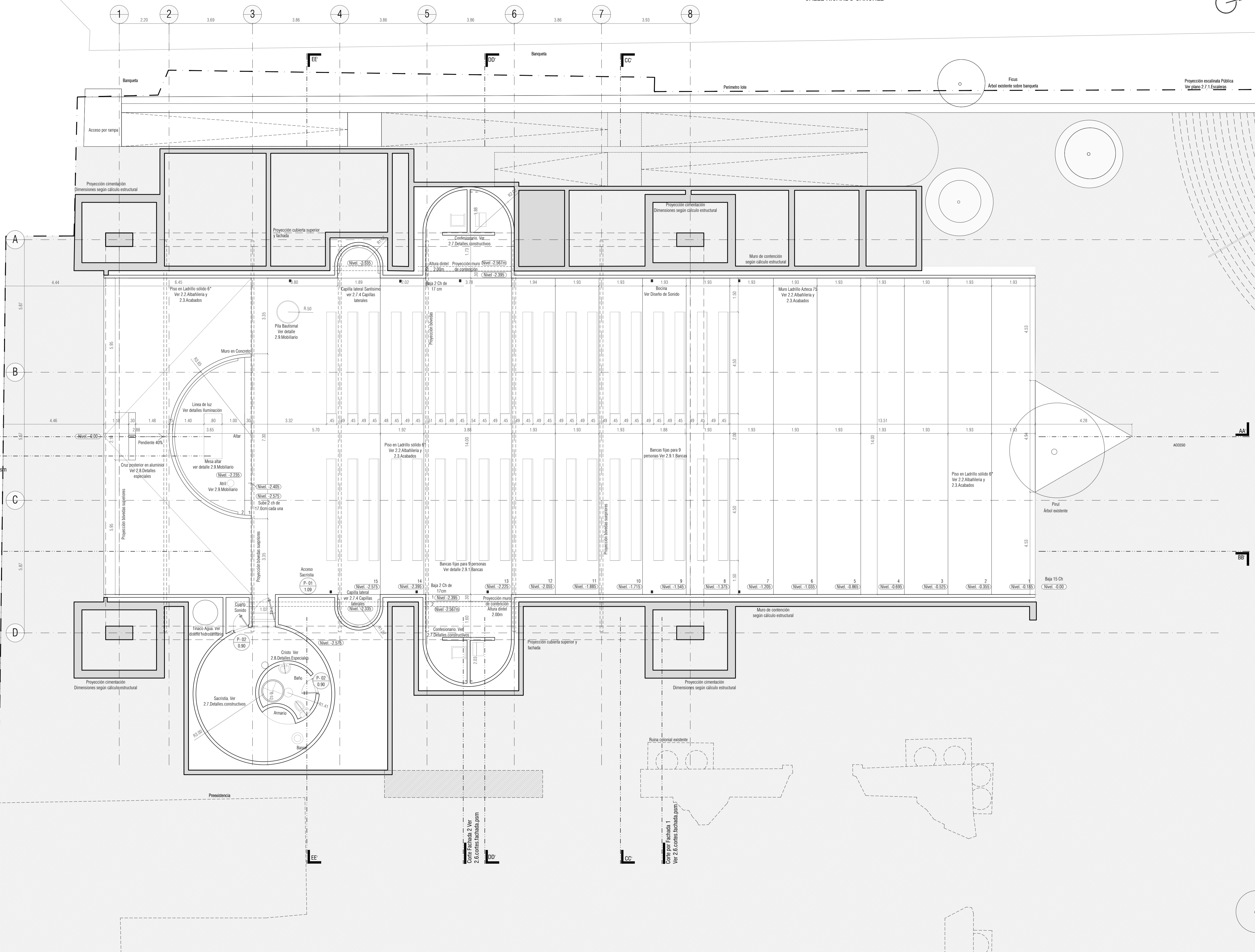

NOTAS IMPORTANTES
 No tomar medidas directamente sobre el plano.
 Las medidas finales se definen en obra.
 Hacer modificaciones a los planos sin la autorización de los arquitectos encargados.
 Este plano anula los anteriores a esta fecha.
 Verificar y confrontar las medidas en la obra.
 Para mayor información ver planos de detalle.

DISEÑO ELEMENTOS NO ESTRUCTURALES
 1. En aquellos casos en los cuales en los documentos de diseño solo se indica el grado de desempeño requerido para elementos no estructurales, es responsabilidad del supervisor técnico verificar que los elementos no estructurales que se instalan cumplan con el nivel de desempeño requerido.
 2. En aquellos casos en los cuales se especifican elementos no estructurales, es responsabilidad del diseñador verificar que los elementos no estructurales que se instalan cumplan con el nivel de desempeño requerido.
 3. En aquellos casos en los cuales se especifican elementos no estructurales, es responsabilidad del diseñador verificar que los elementos no estructurales que se instalan cumplan con el nivel de desempeño requerido.

ARQUITECTURA:
 AGENDA
 Dellekamp Arquitectos

DIBUJO:
 Arq. Camilo Restrepo
 Arq. Mariana Mejía
 Arq. Camilo Toro

AGENDA
 AGENCIA DE ARQUITECTURA
 Dellekamp Arquitectos
 Dellekamp Arquitectos
 Dellekamp Arquitectos

CONTENIDO:
 PLANTA NIVEL -2.575M

ESCALA:
 1/75

FECHA:
 2018/09/10

ARCHIVO:
 1.1.PLANTAS.PSM